

Presentación Comisión Hacienda

---

# **LA REFORMA EDUCATIVA QUE CHILE NECESITA Y SUS COSTOS**

# Objetivos de Política Educativa

---



Calidad y  
Equidad



Integración  
Social



Educación  
Pública



# ¿Cómo estamos en calidad?

Educación  
2020

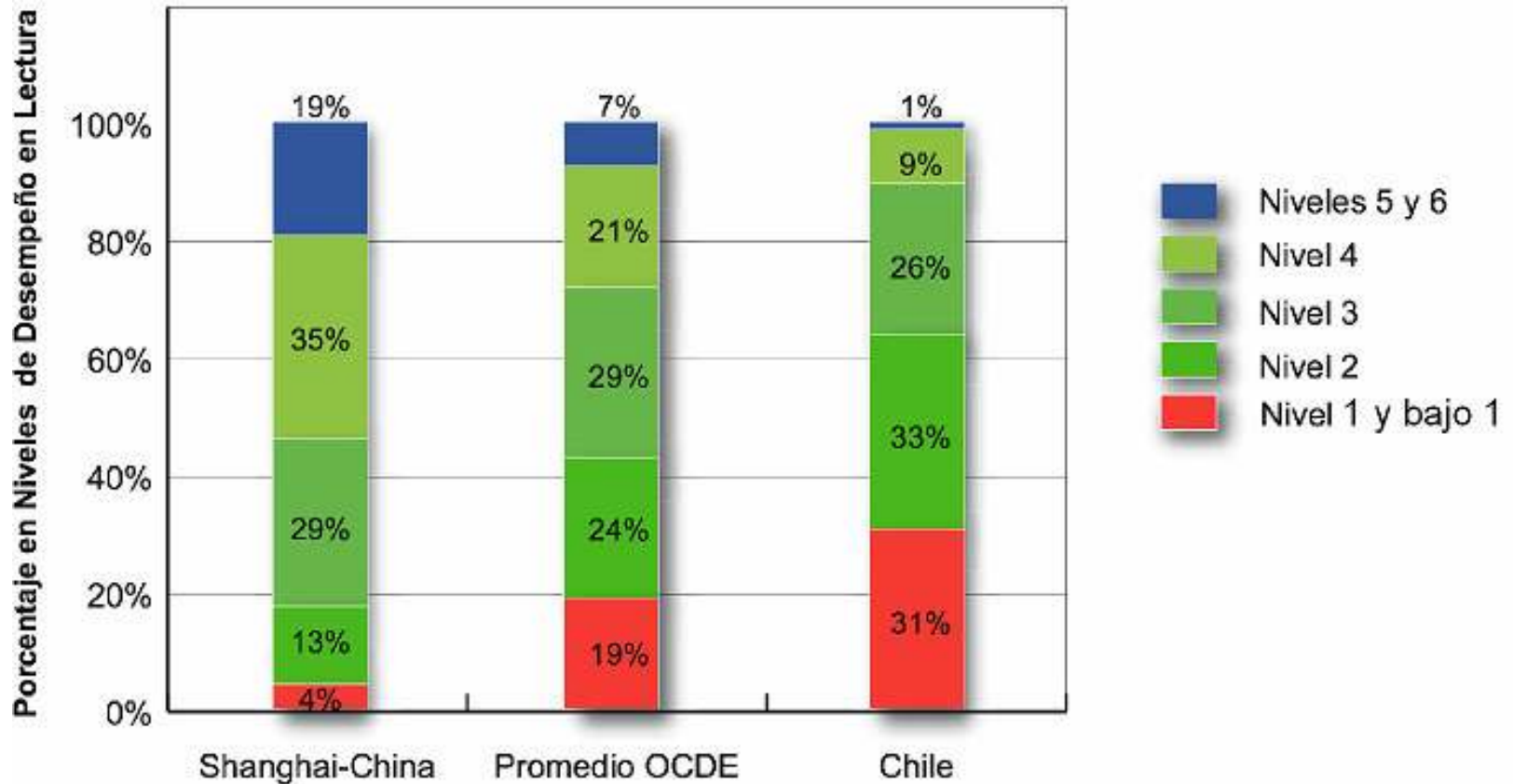

*Fuente: Informe Resultados PISA 2009*



# ¿Cómo estamos en equidad?

Existen grandes diferencias según el origen socioeconómico de los alumnos

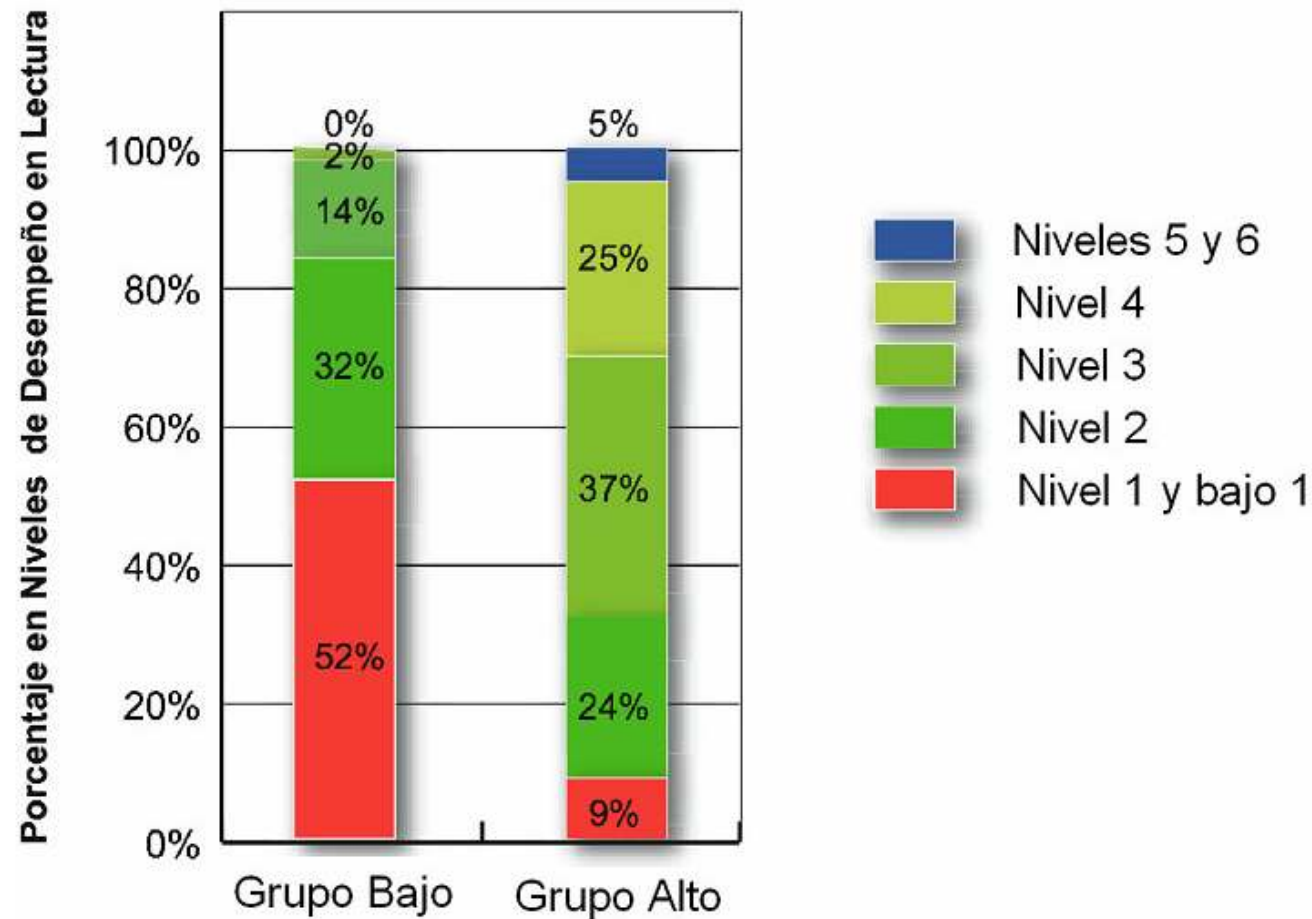

Fuente: Informe Resultados PISA 2009



# ¿Cómo estamos en equidad?

Educación  
2020

Existen **grandes diferencias según el origen socioeconómico** de los alumnos

### Resultados SIMCE (2011) según Nivel Socioeconómico

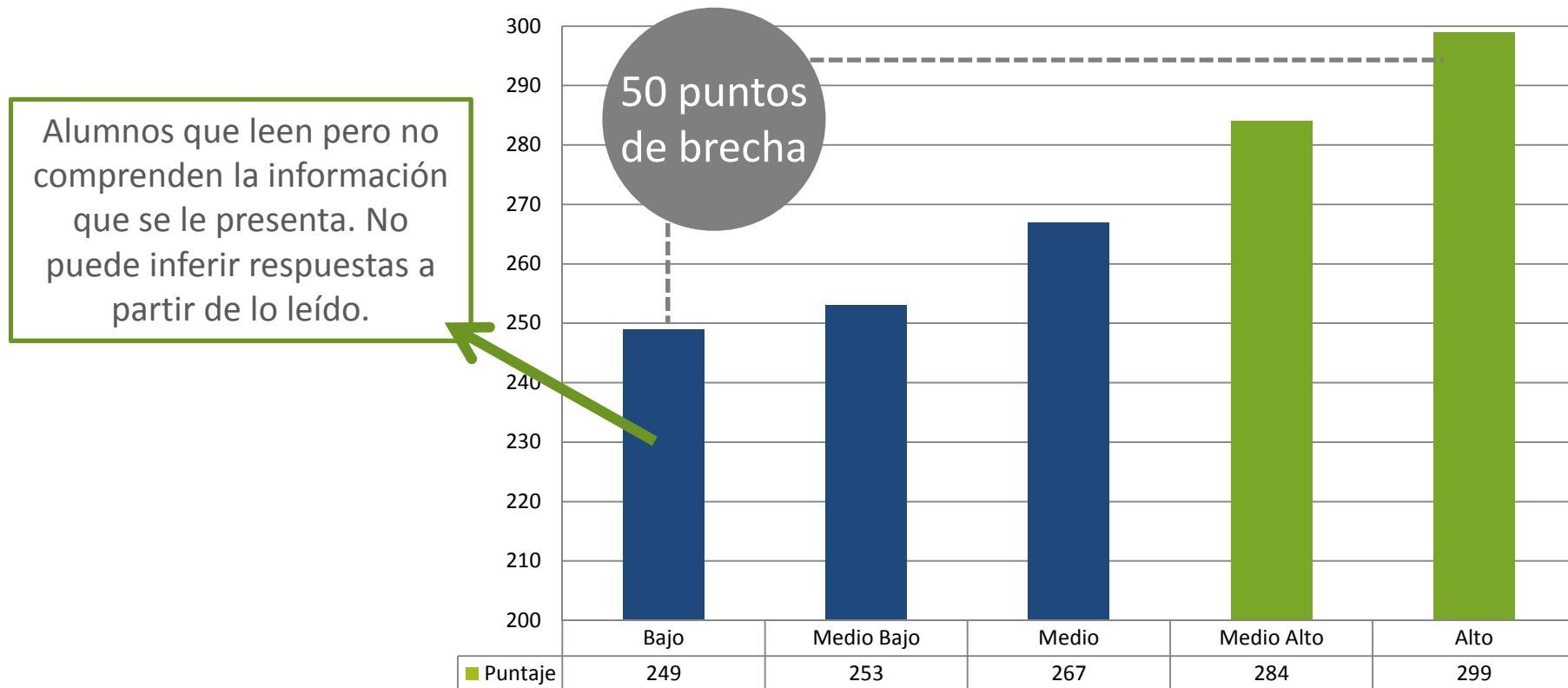

Alumnos que leen pero no comprenden la información que se le presenta. No puede inferir respuestas a partir de lo leído.

Fuente: *Elaboración Propia a partir de los datos entregados por el MINEDUC*



# ¿Cómo estamos en equidad?

Educación  
2020

Existen **grandes diferencias según el origen socioeconómico** de los alumnos

	1	2	3	4	5	6	7	8	9	10
subvención	47.700				47.700	47.700	46.800	43.152	30.400	
SEP	29.350									
descuento asistencia	-7.705				-4.770	-4.770	-4.680	-4.315	-3.040	
familias					10.000	16.000	18.190	36.380	72.760	300.000
total	69.345				52.930	58.930	60.310	75.217	100.120	300.000

*Fuente: Claudia Peirano, presentación seminario "Educación Pública, ¿De qué estamos hablando?", Universidad de Chile"*



# ¿Por qué integración?

Educación  
2020

Chile dentro de los países **MÁS SEGREGADOS** del mundo

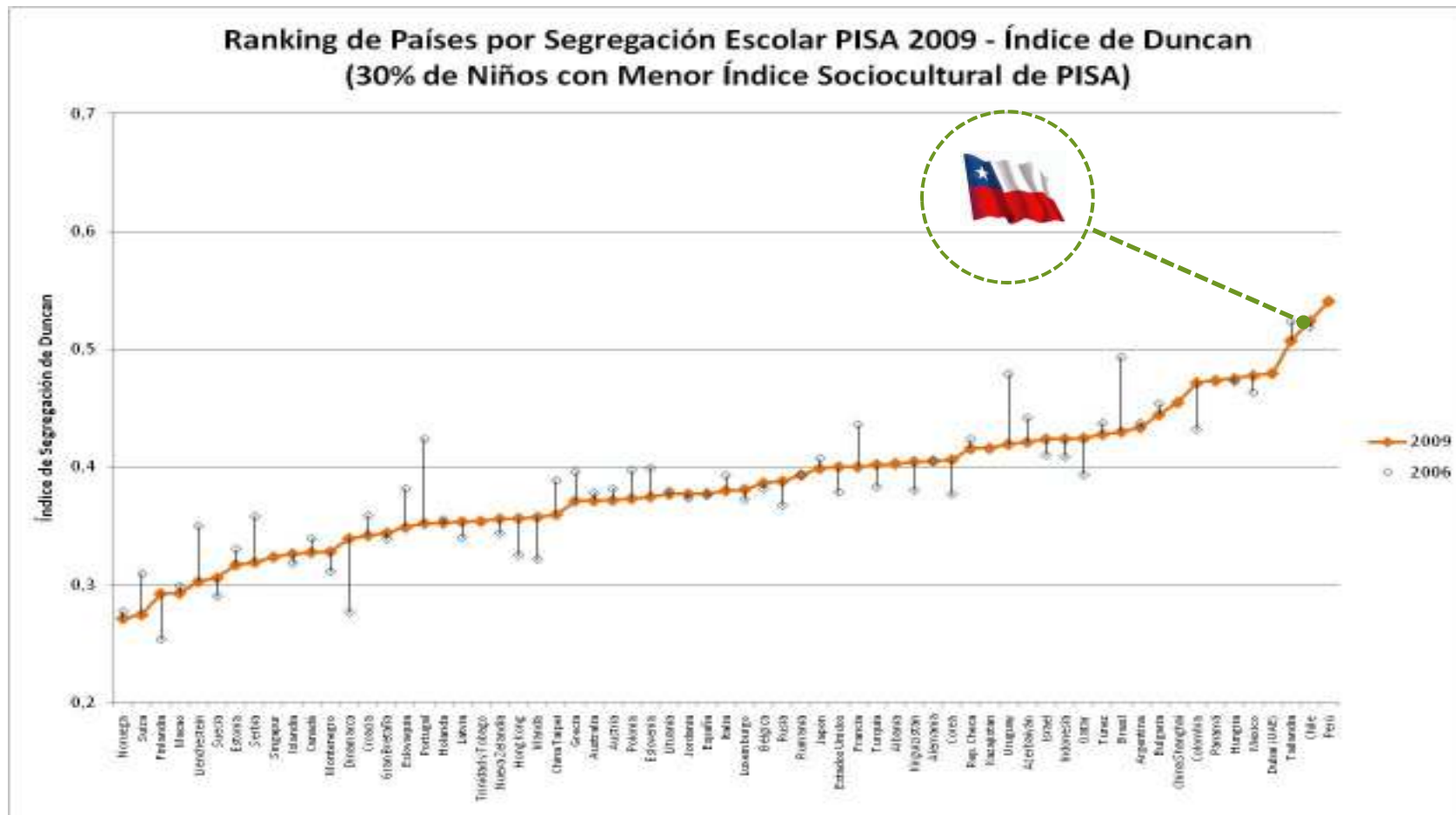

Fuente: Presentación JP Valenzuela – “Fortalecer la educación pública: un desafío de interés nacional”



# ¿Por qué Educación Pública?

Educación  
2020

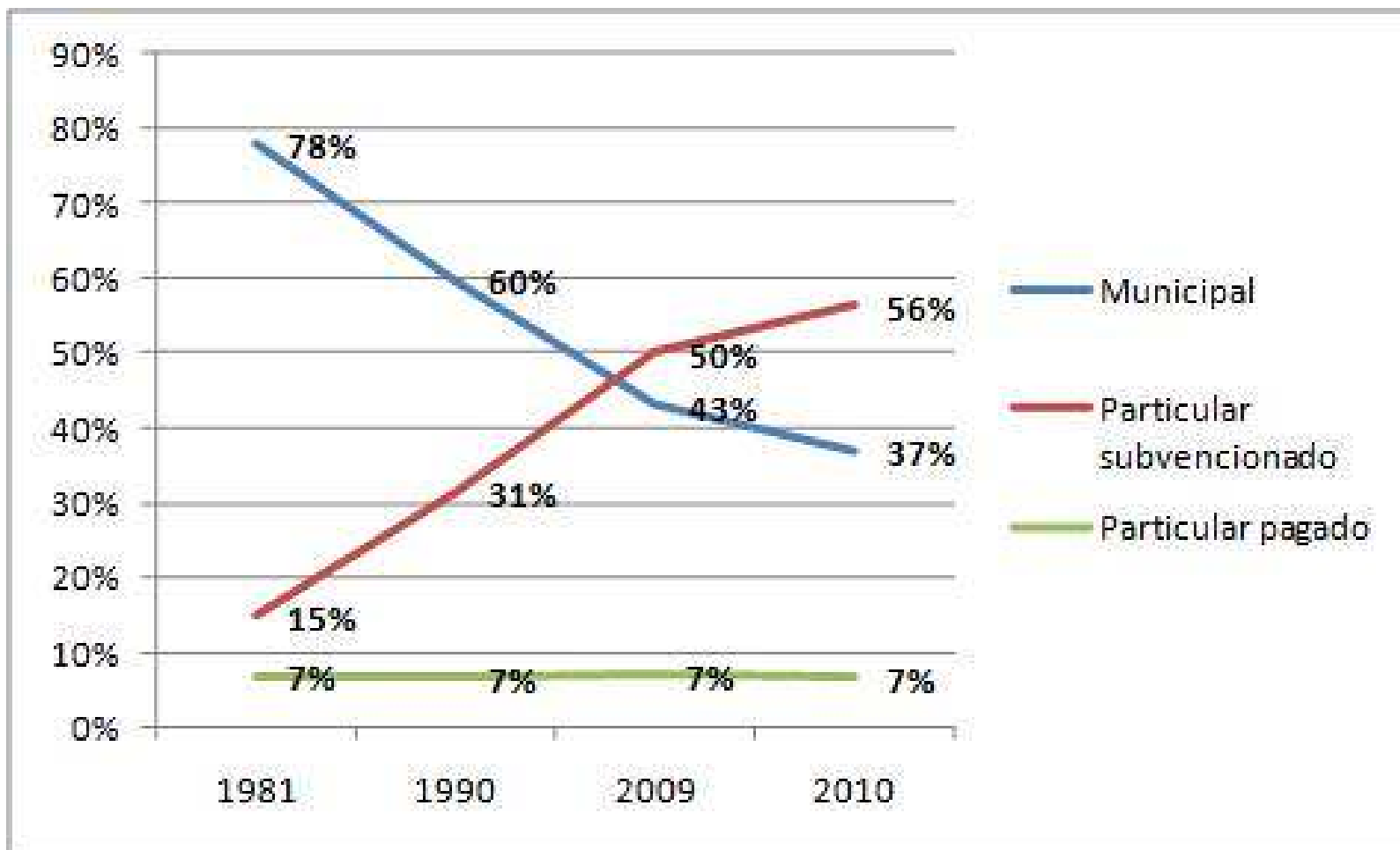





## ¿Cómo afecta este proyecto de ley a los desafíos educativos de Chile?

---

Educación  
2020

De 2 formas:

- **Forma de recaudar:** Este proyecto afecta negativamente a los desafíos de mayor equidad, menor segregación y Fortalecimiento de la Educación Pública.
- **Monto a recaudar:** Los 3 desafíos requieren de más recursos (y mejor institucionalidad) para resolverse.
  - > Educación Parvularia
  - > Educación Escolar
  - > Fortalecimiento Educación Pública
  - > Educación Superior



# Integración y Reforma Tributaria

Educación  
2020

## 1. DESCUENTOS TRIBUTARIOS pueden producir efectos segregadores

- Medida regresiva y podría ir en contra de avanzar en gratuidad. **El 80% de los contribuyentes de menos recursos no recibirá este beneficio.**
- **Podría acelerar caída de la matrícula municipal.** Hay 330.595 familias potencialmente beneficiadas. De ellas, un 37% envía sus hijos al sector municipal. Estas familias tendrán incentivo para moverse al sector PS.
- Proveedores de educación podrían aumentar sus aranceles y así contribuyan a la segregación con **“colegios guetos” que agrupan y separan a hijos del 20% más rico del país, de los hijos del 80% restante.**



No habrá Integración en tanto las escuelas -el espacio por excelencia donde aprendemos a convivir- separen a los futuros ciudadanos según lo que pueden pagar.



# Integración y Reforma Tributaria

Educación  
2020

## 1. **DESCUENTOS TRIBUTARIOS** para educación podrían aumentar segregación

N° de familias potencialmente beneficiadas por descuento tributario según decil de ingreso

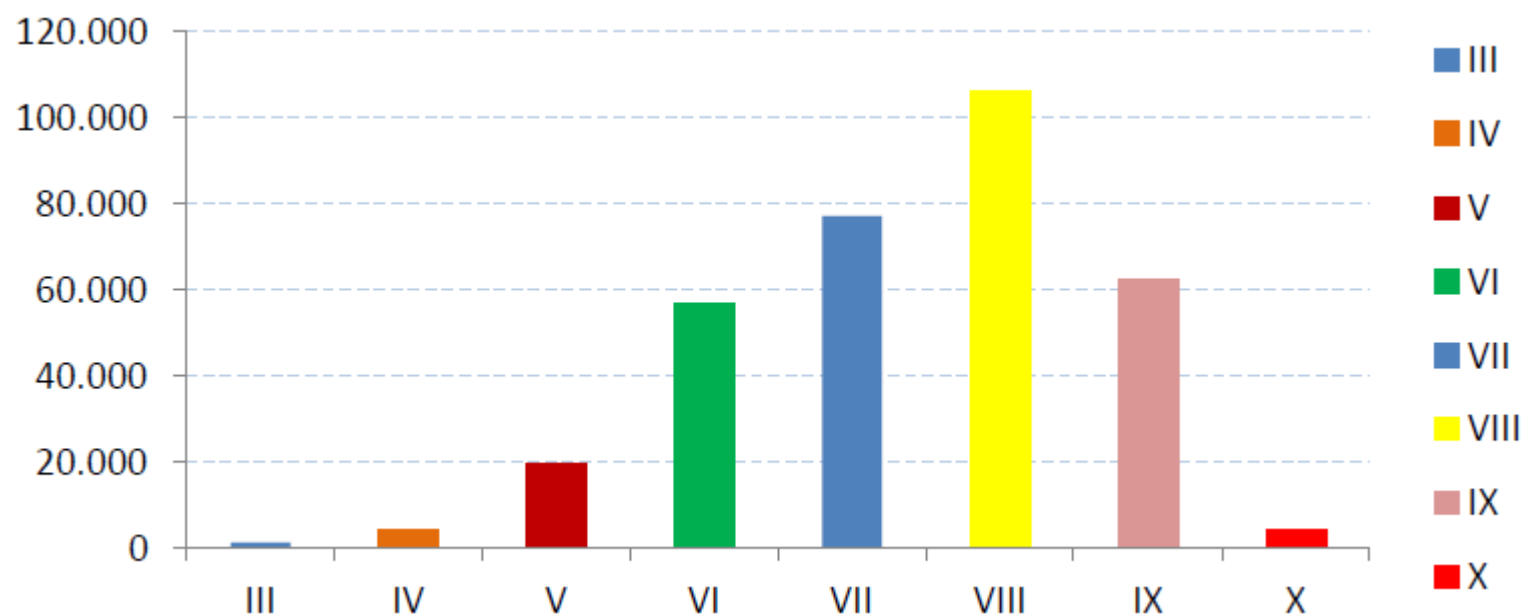

*Fuente: Mimeo Guajardo, Facultad de Economía y Negocios, Universidad de Chile según CASEN 2009*



# Integración y Reforma Tributaria

---

Educación  
2020

2. **SUBVENCIÓN DEL TERCER QUINTIL** puede provocar efectos segregadores

- El tercer quintil tiene baja capacidad de aportar recursos vía FC y no recibe SEP.
- Se propone una subvención para 700 mil alumnos del Q<sub>3</sub>, por un monto de \$10.000 al mes.
- ¿Qué tipo de subvención es esta? ¿Es una extensión de la SEP o un apoyo del Estado para que los apoderados paguen el Financiamiento Compartido de los establecimientos?

ÁREA A FINANCIAR (millones de USD\$)	INVERSION DE UNA VEZ E2020	GASTO ESTIMADO E2020	GASTO PÚBLICO ACTUAL	GASTO PÚBLICO PROMETIDO	DIFERENCIA CON GASTO PÚBLICO 2012	DIFERENCIA CON GASTO PÚBLICO PROMETIDO
<b>EDUCACIÓN PARVULARIA</b>	428	2.181	1.246	337	935	598
a) Coberturas : i) Menor 1 año: 15% - ii) 1 año: 20% - iii) 2 años: 50% - iv) 3 años: 90% - v) 4 y 5 años: 100%. Total de niños a incorporar: 291.358						
b) Aumento salario educadoras de párvulo: \$200 millones						
<b>EDUCACIÓN ESCOLAR <sup>(1)</sup></b>		7.650	4.944	1.536	2.706	1.170
a) Salario Docente (57 UF promedio y 35% horas no lectivas)		6.000	4.000	1.400	2.000	600
b) Sustitución de copagos		450				
c) Sustitución aporte municipal		450				
<b>EDUCACIÓN PÚBLICA</b>	840	300	88	-	212	212
a) Plan de apoyo a municipios	540	300	88			
<b>EDUCACIÓN SUPERIOR <sup>(2)</sup></b>					1.500	1.500
<b>TOTAL</b>	<b>1.268</b>				<b>5.353</b>	<b>3.480</b>

(1) Descripción de ítems en anexos

(2) Costos y Financiamiento de las propuestas de la Reforma Educacional en Chile

# Conclusiones

---



- Nuestra estimación es que para financiar la reforma educativa se requieren **US\$5.353 millones** por sobre el gasto corriente del 2012 e inversiones por una sola vez del orden de **US\$1.268 millones**
- Educación 2020 propone eliminar las rebajas que plantea esta reforma y destinar estos recursos a terminar con el FC, pues:
  - > Son regresivas: aumentan la desigualdad de recursos
  - > Podrían aumentar la segregación escolar
  - > Podrían contribuir al debilitamiento de la Educación Pública



*Estas medidas cuestan **US\$294 millones** y terminar con el FC cuesta **US\$450 millones***

# Educación 2020

[www.educacion2020.cl](http://www.educacion2020.cl)



ANEXOS





## Ítems que E2020 incluye y otras propuestas NO

---

Educación  
2020

- Salario parvularia
- Garantizar un sistema de apoyo al reforzamiento de alumnos
- Mayor número de talleres extraprogramáticos  
Salario docente bruto promedio de 57 UF mensual
- 35% de horas lectivas



## Ítems que E2020 no incluye y que habría que estimar

---

Educación  
2020

- Calidad y mejor institucionalidad de Educación Parvularia
- Educación Técnico Profesional
- Requerimientos de recursos para Educación Especial, de Adultos, en contexto de vulnerabilidad.
- Mejores Carreras de Pedagogía
- Aumento cobertura Educación Superior

# Educación 2020

[www.educacion2020.cl](http://www.educacion2020.cl)